

WMS Sistema Gestión de Almacenes

Somos Distribuidores e implementadores de un Sistema de Administración de Almacenes **WMS** (por sus siglas en inglés); que tiene como principal objetivo mantener la trazabilidad de uno de los activos con mayor inversión dentro de las compañías, el inventario. Para ello se resguarda información de los valores de existencias de materiales y sus posiciones dentro del almacén de forma correcta, manteniendo además los datos de los movimientos de los artículos dentro de uno o varios almacenes para luego consultarlos al nivel de detalle requerido, algunos de los módulos son: Ordenes de Recibo, Gestión de Inventarios, Ordenes de Compra y/o Salida, Configuración de cargos adicionales de operaciones (**Ideal para operadores logísticos 3PL**), Control de estatus de las Mercancías y una extensa sección de reportes favoreciendo además la administración por Códigos de Barra entre otros.

Principales características:

Acceso y Perfiles:

- ✓ Alta de Usuarios y Perfiles
- ✓ Alta de números de Partes
- ✓ Alta de Empresas y Clientes

Ordenes de Recibo:

- ✓ Alta de Recibos
- ✓ Importación desde Excel o CSV
- ✓ Configuración personalizada de Campos del recibo
- ✓ Posibilidad de integración con ERP (SAP, Oracle, Microsoft Dynamics, Etc.)

Ordenes de Compra y Ordenes de Salida:

- ✓ Alta de Ordenes de Compra
- ✓ Importación desde Excel o CSV
- ✓ Consultas de Estatus
- ✓ Consulta de Ordenes de Salida y su Estatus

INVENTARIOS:

- ✓ Consulta de Inventarios y sus estatus
- ✓ Consulta de Reportes
- ✓ Tipos de Inventarios PEPS, UEPS, Etc.
- ✓ Transacciones de Artículos
- ✓ Estatus de los artículos, Cuarentena, Reservados, en tránsito, etc.
- ✓ Historial de inventarios

CONFIGURACIONES:

- ✓ Manejo de Caducidades
- ✓ Manejo de Costos Adicionales
- ✓ Configuración de Tipos de Artículos o Mercancías

Pantallas del Sistema

Módulos

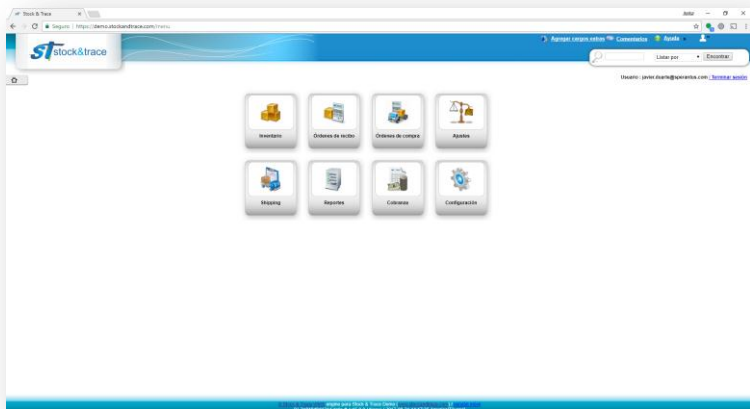

Inventario

Ordenes de Recibo

Ordenes de Salida

